

Elewacja Wschodnia

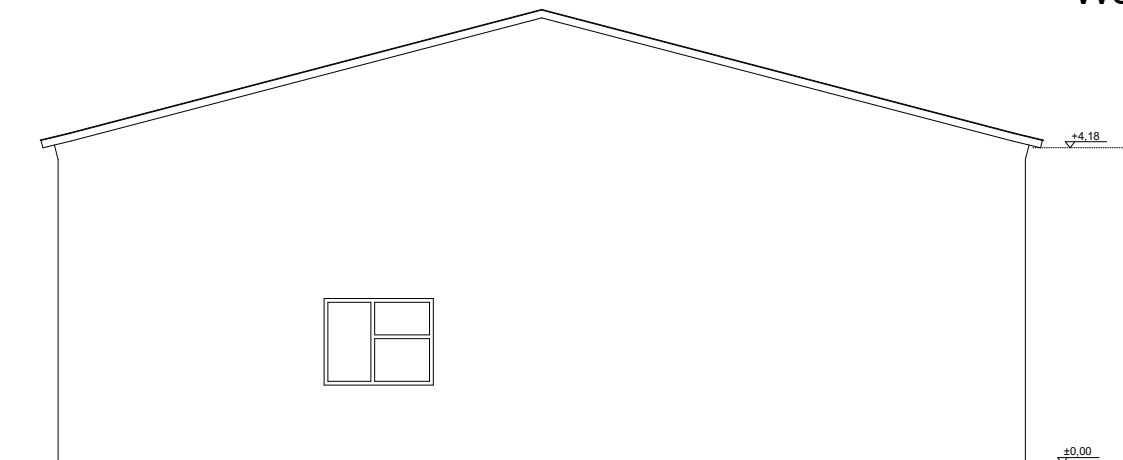

Elewacja Zachodnia

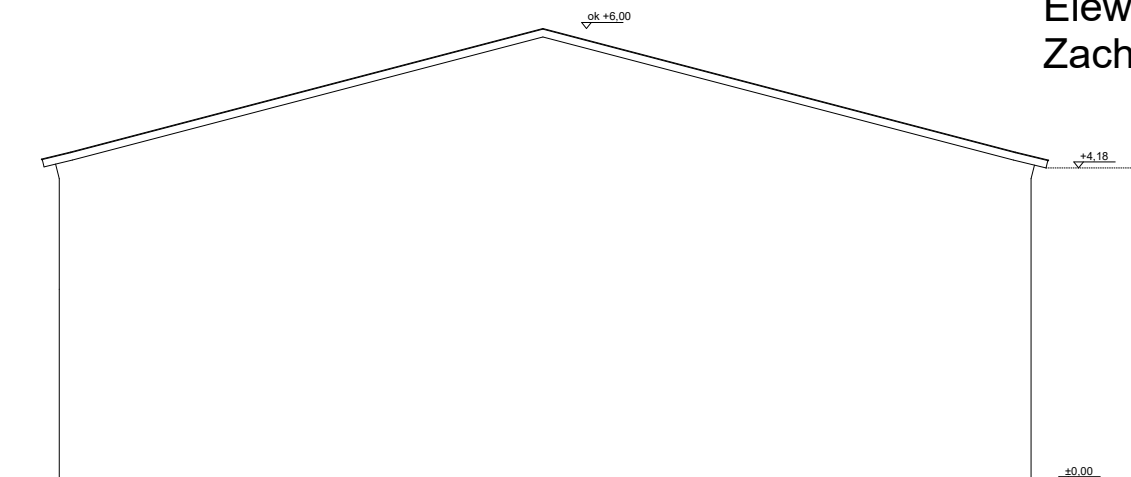



nana

PROJECT

PROJEKTOWANIE ARCHITEKTONICZNO-BUDOWLANE

NANA PROJECT SP. Z O. O.

ul. Krakowska 47/15, 33-100 Tarnów

tel./fax.: (014) 639 09 11, e-mail: biuro@nanaproject.pl

NAZWA INWESTYCJI:

Termomodernizacja, remont i przebudowa budynku magazynowego wraz z utwardzeniem terenu, instalacją wewnętrzną wody i elektryczną, instalacjami zewnętrznymi: gazu i sanitarną oraz przyłączem i zewnętrzną instalacją kanalizacji deszczowej

LOKALIZACJA OBIEKTU:

ul. Rozwojowa 27, budynek 59 i 69, 33-100 Tarnów

dz.nr. 1/269, obręb 247

BRANŻA:

ARCHITEKTURA

STADIUM:

PROJEKT - INWENTARYZACJA

TYTUŁ RYSUNKU:

ELEWACJE: WSCHODNIA I ZACHODNIA

NR PROJEKTU:

008

SYMBOL BRANŻY:

ARCH

NR RYSUNKU:

I-04

SKALA:

1:100

DATA:

LUTY 2019

PROJEKTANT W SPECJALNOŚCI ARCHITEKTONICZNO-BUDOWLANEJ:

mgr inż. arch. Katarzyna Marczykiewicz-Habel

NR UPRAWNIENI:

Upr. Nr ewid. 29/PKOKK/2016
W SPECJ. ARCH.- BUD.

PODPIS:

SPRAWDZAJĄCY W SPECJALNOŚCI ARCHITEKTONICZNO-BUDOWLANEJ:

mgr inż. arch. Sylwia Madejska-Mosor

NR UPRAWNIENI:

Upr. Nr ewid. MPOIA/007/2015
W SPECJ. ARCH.- BUD.